



Agence PARIS MADELEINE
 11 rue du Chevalier de Saint-George
 75008 PARIS
 Tél. 01 78 90 39 50
 Fax. 01 42 06 88 30
 madeleine@ttge.fr
 RESPONSABLE : CLAIRE PIERRAT
 INSCRIPTION A L'ORDRE SOUS LE N°05850



CLIENT
 SPL Territoires de l'Essonne
 9 cours Blaise Pascal
 91034 EVRY Cedex

AFFAIRE Pm22029

ATHIS-MONS (91)
 ZAC des Bords de Seine Aval
 Section P

PLAN PARCELLAIRE

Echelle : 1/1000

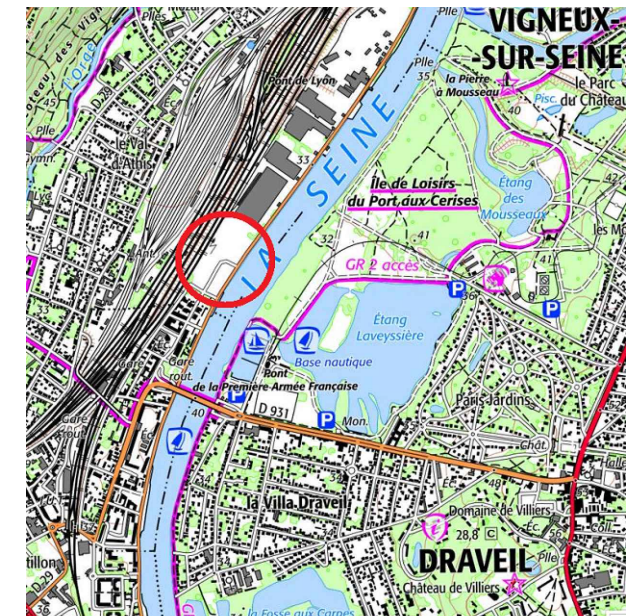

Pm22029-PlanParcellaire.dwg



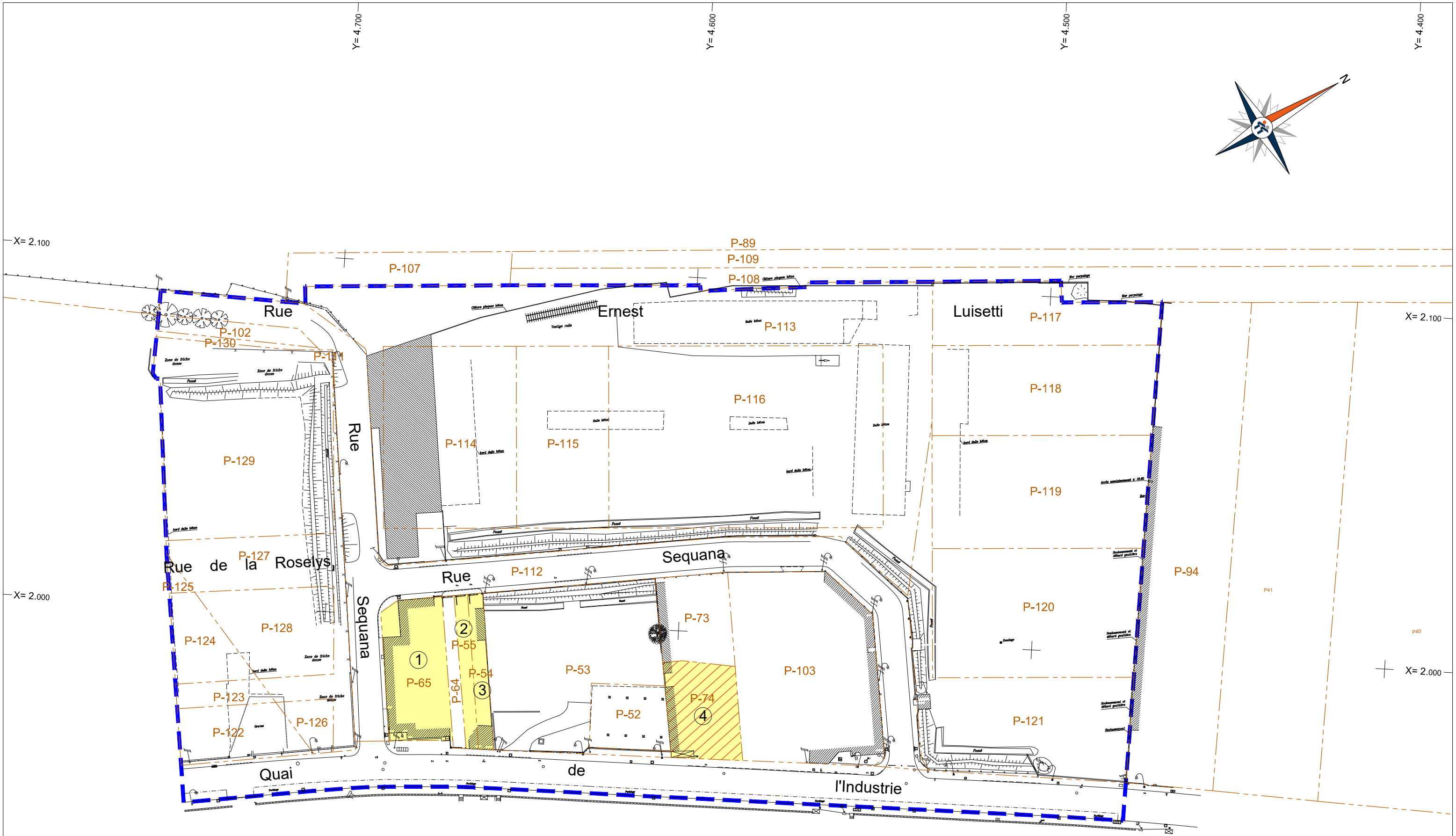

INDICE	DATE	MODIFICATIONS	DESSINE PAR	VERIFIE PAR
A	04/05/2022	Première Emission	MM	CP

OBSERVATIONS & NOTA

Système de coordonnées planimétriques : local et indépendant.
 Plan établi à partir du plan parcellaire du 20-06-2016 établi par GEOMETRIC (dossier 13781 - fichier "13781-03-E cadastre actualisé+numéros enquete parcellaire.dwg") sans contrôle effectué par nos soins.
 Application graphique du parcellaire cadastral réalisée à titre indicatif, et issue du plan parcellaire du 20-06-2016 établi par GEOMETRIC. Les limites de propriété devront être déterminées par bornage contradictoire avec les propriétaires riverains ou délimitation du domaine public.

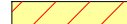

LEGENDE

-  Fonds de plan issu du plan parcellaire du 20-06-2016 établi par GEOMETRIC
-  Application graphique du parcellaire cadastral, selon plan parcellaire du 20-06-2016 établi par GEOMETRIC
- P-65** N° de parcelle
-  Périmètre de ZAC et de la DUP
-  Numéro de référence de l'enquête parcellaire
-  Parcelle concernée par l'enquête parcellaire en pleine propriété
-  Parcelle concernée par l'enquête parcellaire en copropriété

